

Komet C/2022 E3 (ZTF)

von Andreas Kammerer

Im Winter 2022/23 kann der Komet C/2022 E3 (ZTF) mit kleineren Instrumenten bzw. im Fernglas beobachtet werden. Er wird die Erde am 2. Februar 2023 in 0.28 AE passieren und sollte dann 4.5^m hell sein. Details finden sich in der [AVKa-Schnellmitteilung Nr. 109](#).

Sichtbarkeitsdiagramm des Kometen C/2022 E3 (ZTF)

Sonne 15° unter dem Horizont

Zeitraum: 1.12.2022 - 22.3.2023 (dt = 1 Tag)

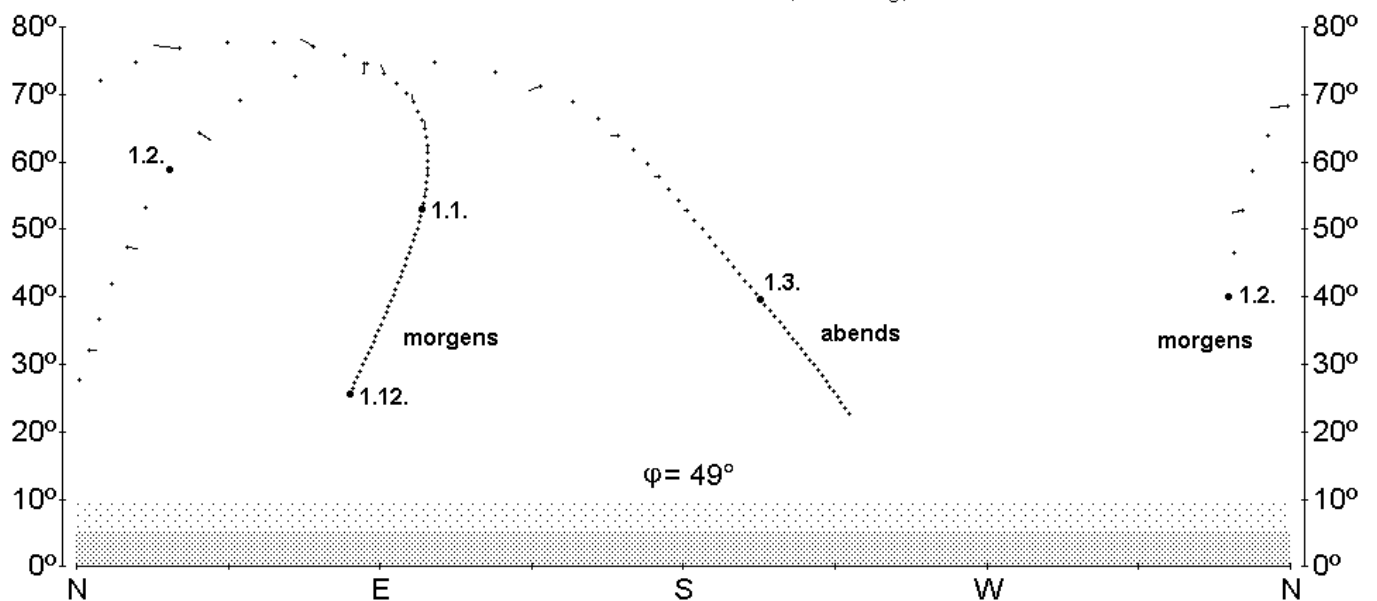

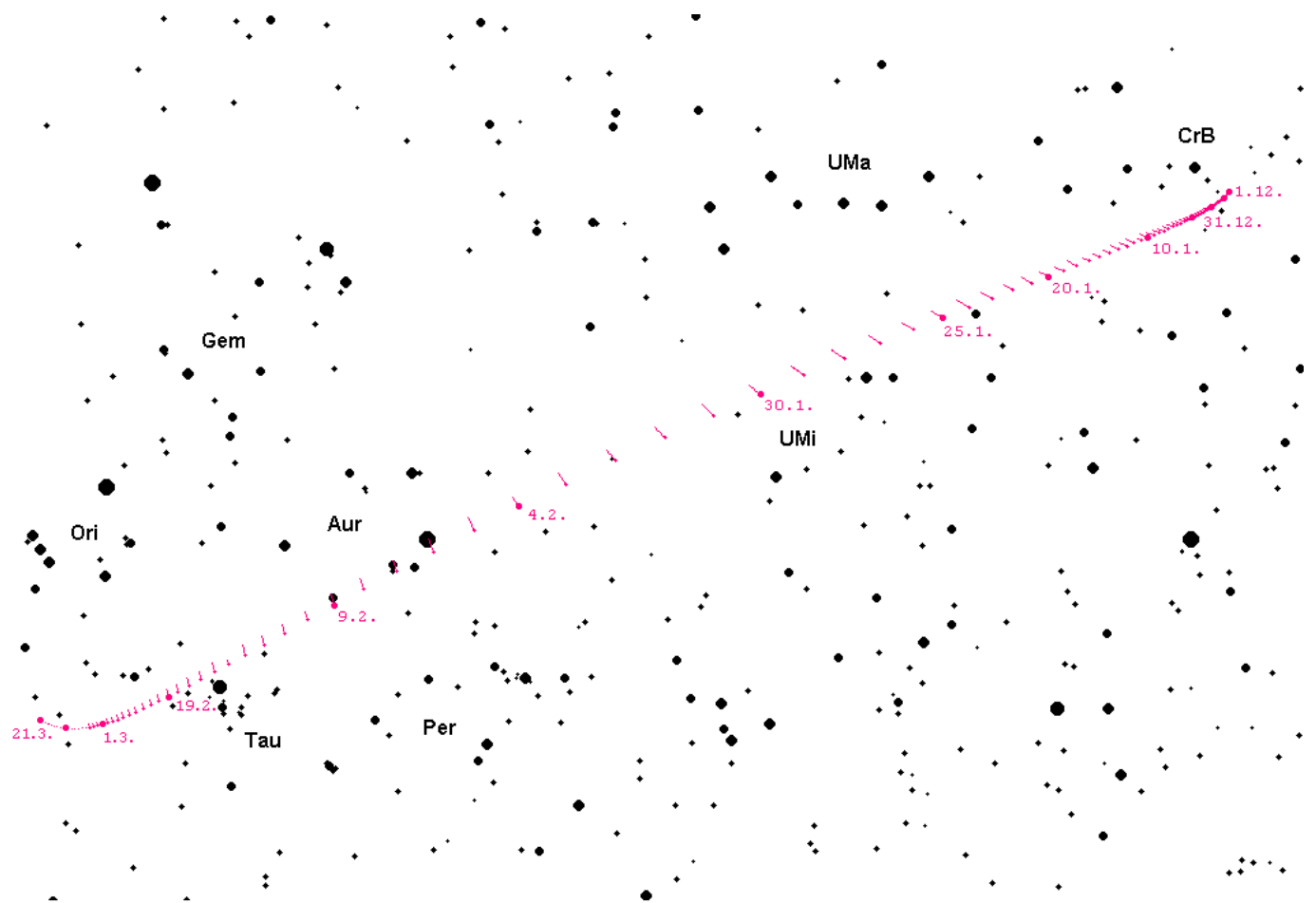

Bewegung des Kometen C/2022 E3 (ZTF) vom 1.12.2022 bis 22.3.2023

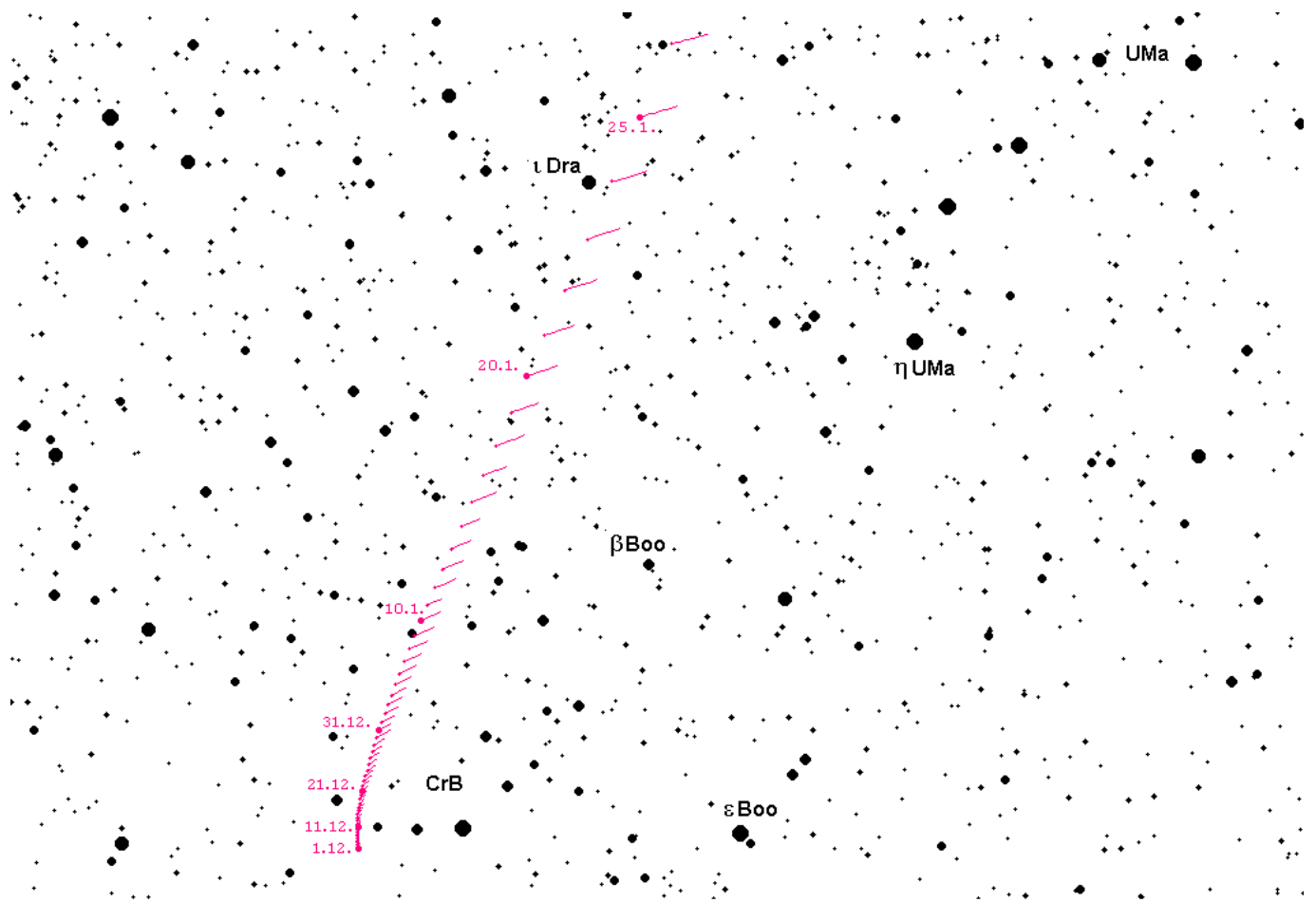

Bewegung des Kometen C/2022 E3 (ZTF) vom 1.12.2022 bis 26.1.2023

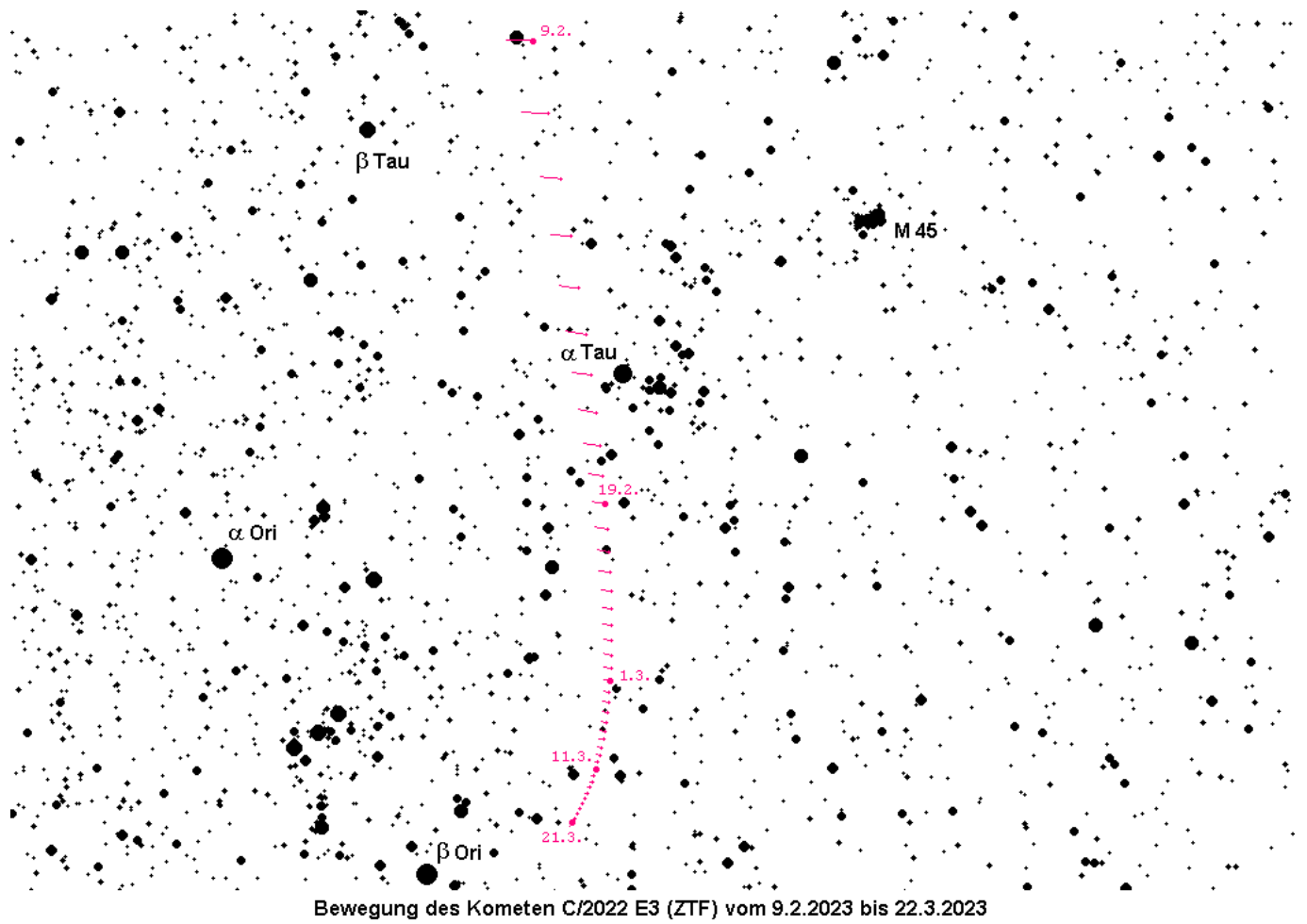

 [Quick_109.pdf \(141,7 KiB\)](#)